



CONSULTORIA, ADMINISTRAÇÃO E TECNOLOGIA EM SAÚDE

Economus

ECONOMUS FUTURO
ACOMPANHAMENTO TRIMESTRAL

Julho/2022

NUMERAÇÃO RELATÓRIO: 09/2022

SUMÁRIO

1. OBJETIVO	3
2. DADOS E INFORMAÇÕES	3
3. CARTEIRA DE BENEFICIÁRIOS	4
4. RESULTADO ECONÔMICO	4
5. CONCLUSÃO	5

1. OBJETIVO

O presente relatório tem por objetivo apresentar os resultados do acompanhamento trimestral do plano ECONOMUS FUTURO com relação ao percentual de ingresso dos beneficiários, valor da cota e o montante do capital sob risco.

2. DADOS E INFORMAÇÕES

Para realização desse estudo, a Operadora disponibilizou os seguintes dados e informações especificamente do plano ECONOMUS FUTURO:

- a. Demonstrações do resultado do exercício dos meses de março a maio de 2022;
- b. Base de dados analítica do plano:
 - Base cadastral contendo o histórico de movimentação cadastral dos beneficiários titulares e dependentes até o dia 31/05/2022;
 - Histórico de utilização dos beneficiários (despesa assistencial), apurados por data de aviso, de março/2022 a maio/2022; e
 - Registro das receitas de mensalidades (receita assistencial), apurados por data de faturamento, de março/2022 a maio/2022;

Para os dados analíticos (item b) recebidos, considerando a característica da informação, bem como a necessidade de avaliação da integridade relacional entre as tabelas, foi emitido um Relatório de Checklist dos Dados, contendo a análise individualizada de cada tabela de dados recebida, bem como sumarizações relativas à quantidade de beneficiários, receitas e despesas de natureza assistencial. Tendo sido objeto de análise por parte do Economus, de forma que as estatísticas apresentadas no referido relatório estão convergentes com os demonstrativos gerenciais da Operadora, e, portanto, válidos para serem considerados no presente estudo.

3. CARTEIRA DE BENEFICIÁRIOS

O plano Economus Futuro, em maio/2022, tem uma carteira com 1.559 beneficiários, correspondendo a 32,9%¹ da quantidade estimada quando da disponibilização do plano. Em relação ao perfil etário, observa-se que a carteira atual é bem semelhante a pretendida, mas com proporção inferior na primeira e última faixas etárias.

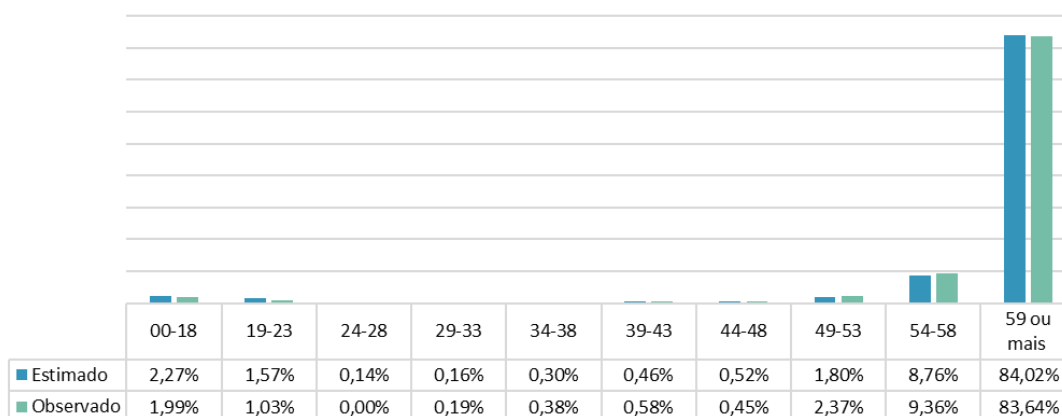

4. RESULTADO ECONÔMICO

No quadro abaixo apresenta-se o resultado mensal e acumulado do plano, considerando o período de mar a maio de 2022, onde se observa que o plano apresentou uma sinistralidade de apenas 23,4% e um resultado líquido de R\$ 2.965.737,68.

RESULTADO ASSISTENCIAL FEAS	mar/22	abr/22	mai/22	Ac. 2022
1. CONTRAPRESTAÇÕES	447.939,78	1.609.726,17	1.962.095,38	4.019.761,33
1.1. Contribuições	447.939,78	1.609.726,17	1.962.095,38	4.019.761,33
1.2. Taxa Administrativa	0,00	0,00	0,00	0,00
2. (-) EVENTOS INDENIZÁVEIS LÍQUIDOS	(180,00)	(122.429,67)	(819.913,80)	(942.523,47)
2.1 EVENTOS INDENIZÁVEIS	(180,00)	(122.429,67)	(823.275,00)	(945.884,67)
2.2. RECUP./RESSARC. POR GLOSA	0,00	0,00	2.812,69	2.812,69
2.3. RECUP./RESSARC. POR COPARTICIPAÇÃO	0,00	0,00	548,51	548,51
2.4. OUTRAS RECUPERAÇÕES/RESSARCIMENTOS	0,00	0,00	0,00	0,00
3. REPASSE DA TAXA ADMINISTRATIVA	0,00	0,00	(124.516,65)	(124.516,65)
4. RESULTADO DAS OP. COM PLANOS S/ TRIBUTOS(1+2+3)	447.759,78	1.487.296,50	1.017.664,93	2.952.721,21
5. TRIBUTOS				
6. RESULTADO DAS OPERAÇÕES COM PLANOS (4+5)	447.759,78	1.487.296,50	1.017.664,93	2.952.721,21
7. OUTRAS RECEITAS OPERACIONAIS				
8. OUTRAS DESPESAS OPERACIONAIS	0,00	(72,76)	(5.690,82)	(5.763,58)
8.1 Outras Despesas de Operações de Planos	0,00	(30,53)	(281,01)	(311,54)
8.2 Outras Despesas Op Não Relac com Planos	0,00	(42,23)	(5.409,81)	(5.452,04)
9. RESULTADO BRUTO (6+7+8)	447.759,78	1.487.223,74	1.011.974,11	2.946.957,63
10. RESULTADO FINANCEIRO LÍQUIDO	0,00	(2.055,76)	20.835,81	18.780,05
10.1 Receitas Financeiras	0,00	305,98	24.047,45	24.353,43
10.2 Despesas Financeiras	0,00	(2.361,74)	(3.211,64)	(5.573,38)
RESULTADO LÍQUIDO (9+10)	447.759,78	1.485.167,98	1.032.809,92	2.965.737,68

¹ Para esta referência foi considerada a carteira de 4.733 beneficiários, equivalente ao valor da cota implantado de R\$ 238,52.

5. CONCLUSÃO

Os resultados apresentados neste relatório têm por objetivo a avaliação do valor da cota e, conseqüentemente, tabela de contribuição per capita e por faixa etária do plano Economus Futuro, bem como a estimativa do capital sob risco versus tamanho da carteira.

Em que pese o resultado acumulado de R\$ 2.965.737,68, entendemos que o desenvolvimento da carteira se encontra em patamar inferior ao da carteira pretendida, o que ensejaria, pelo princípio da prudência, considerar a existência de um capital sob risco no montante de R\$ 4.331.726, conforme os resultados do estudo atuarial de precificação (Relatório nº 02/2022).

No gráfico abaixo apresenta-se o capital sob risco total *versus* o percentual de ingresso dos beneficiários.

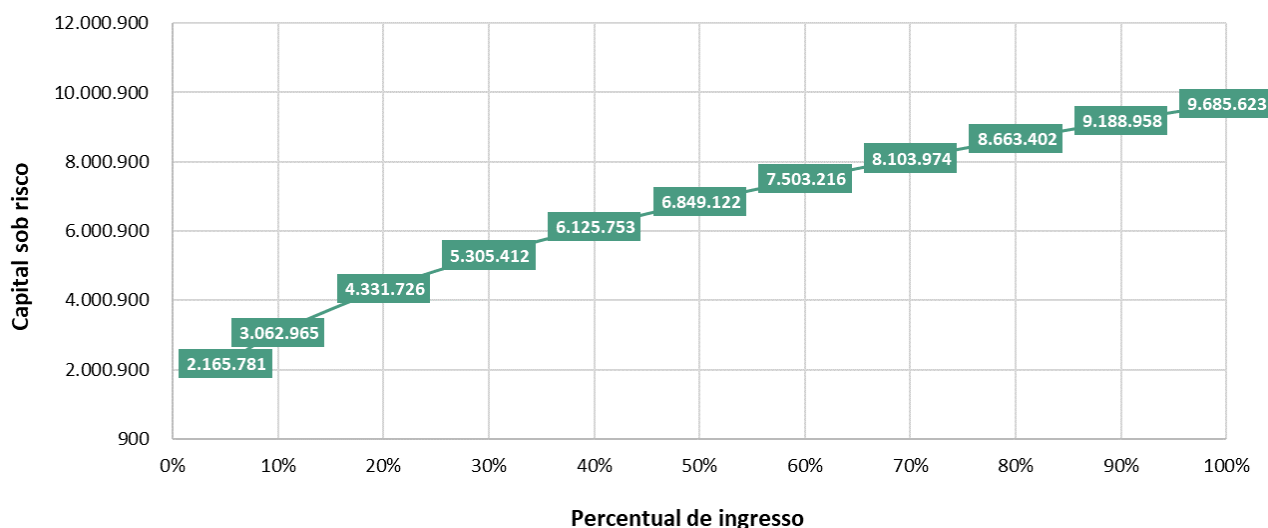

Assim sendo, recomendamos a manutenção do atual valor da cota em R\$ 238,53 e a destinação dos resultados à constituição de reservas para fazer frente ao capital sob risco (R\$ 4.331.726) relativo à operação desta carteira.

Ademais, ressaltamos que a tabela de contribuição do plano ECONOMUS FUTURO, resultante da multiplicação do valor da cota pela quantidade de cotas por faixa etária, foi estimada de forma a tornar o plano equilibrado em termos atuariais, ou seja, os valores totais de receitas devem ser suficientes para custear as despesas assistenciais e não assistenciais.

Entretanto, considerando a formação de preço do plano ser pós estabelecido, recomenda-se o acompanhamento sistemático, no máximo trimestralmente, para avaliação e cálculo do valor da cota após a

realização das despesas com as coberturas contratadas e, considerando, o tamanho da carteira e perfil etário do grupo de beneficiários efetivamente participantes do plano.

Os resultados foram obtidos a partir da base de dados e informações disponibilizadas, devidamente consistidas pelo ECONOMUS e pela Salutis, do uso de técnicas aceitas internacionalmente e de premissas e hipóteses definidas em conjunto com a equipe do Economus, os quais estão condicionados à consistência das informações que os subsidiaram, sendo lógico inferir que erros porventura remanescentes nos dados de entrada poderão conduzir a equívocos nos resultados, os quais serão eliminados na medida em que forem sendo efetuadas reavaliações do plano.

Da mesma forma, as premissas e hipóteses adotadas no estudo tendem a se modificar ao longo do tempo, requerendo constantes atualizações com novos estudos de forma a adequá-las à realidade que será vivenciada nos próximos períodos.

Este é o nosso relatório.

Fortaleza - CE, 13 de julho de 2022.